Gutes tun

Verantwortung übernehmen

DIE CHANCENSTIFTUNG
Bildungspaten für Deutschland

DIE CHANCENSTIFTUNG
Bildungspaten für Deutschland

Gutes Tun
hat viele Vorteile

Unternehmen, die Verantwortung übernehmen und ihre Erfolge teilen, schaffen bessere Zukunftsperspektiven für unsere Gesellschaft. Ein Engagement, das sich auszahlt!

Denn immer mehr Menschen legen Wert darauf, dass sich Unternehmen sozial engagieren.

DIE CHANCENSTIFTUNG
Bildungspaten für Deutschland

Was wir machen

Unsere Vision ist es, dass jeder junge Mensch in Deutschland bestmöglich gefördert wird und die Schule mit einem Abschluss sowie dem festen Glauben an den eigenen Erfolg verlässt – unabhängig von Herkunft, Einkommen oder Know-how der Eltern.

Deshalb unterstützen wir Kinder und Jugendliche aus weniger privilegierten Familien sowie mit Migrations- und Fluchtgeschichte mit kostenfreien Bildungsstipendien. Ein Jahr lang erhalten die jungen Menschen zweimal wöchentlich professionellen Unterricht in Kleingruppen – Nachhilfeunterricht oder Unterricht im Bereich »Deutsch als Zweitsprache« (DaZ).

DIE CHANCENSTIFTUNG
Bildungspaten für Deutschland

Gemeinsam zum Erfolg

- Die Hälfte der Kinder und Jugendlichen verbessert sich während des Stipendiums um mindestens eine Zeugnisnote.
- Mit Abschluss ihres Stipendiums sind die jungen Menschen selbstständiger und motivierter, zielstrebiger und zuverlässiger.
- Durch die intensive Betreuung und das Lernen in Kleingruppen erwerben die Stipendiat*innen wichtige Zukunftskompetenzen wie Teamfähigkeit, Kreativität oder Frustrationstoleranz.

DIE CHANCENSTIFTUNG
Bildungspaten für Deutschland

Bildung spenden
Zukunft gestalten

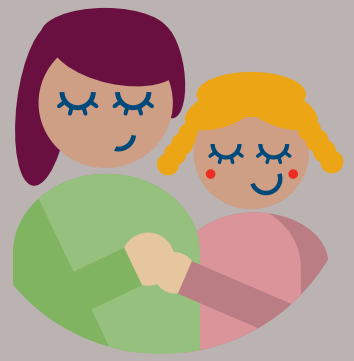

Spenden Sie als Unternehmen für die Chancenstiftung und tragen Sie dazu bei, dass …

- junge Menschen zu Fachkräften und Problemlöser*innen von morgen werden.
- die Lösungen der Zukunft »Made in Germany« sind.
- Hilfsbereitschaft und Solidarität eine starke Gesellschaft formen.

Es lohnt sich für die jungen Menschen, für unsere Gesellschaft – und Sie.

DIE CHANCENSTIFTUNG
Bildungspaten für Deutschland

Spenden statt Schenken

Ob Firmengründungen, Jubiläen oder Weihnachtsfeiern – besondere Anlässe sind eine ideale Möglichkeit, Ihr gesellschaftliches Engagement zu zeigen.

Wandeln Sie Ihr Budget für Firmenpräsente einfach in eine Spende für die Chancenstiftung um und setzen Sie bei Mitarbeitenden, Geschäftspartnern und Kund*innen ein starkes Zeichen in Sachen Verantwortungsbewusstsein.

DIE CHANCENSTIFTUNG
Bildungspaten für Deutschland

Langfristig helfen

Sie möchten einen langfristigen Beitrag leisten? Übernehmen Sie mit Ihrem Unternehmen oder Ihrer Abteilung eine oder mehrere Patenschaften. Damit unterstützen Sie jedes Jahr einen oder mehrere junge Menschen mit einem Stipendium in Höhe von 1.560 Euro.

Für uns bedeuten diese regelmäßigen Spenden Planungssicherheit, außerdem sinkt der Anteil der Verwaltungskosten.

DIE CHANCENSTIFTUNG
Bildungspaten für Deutschland

Sehr geehrte Damen und Herren

Ich heiße Fatima. Ich komme aus der Türkei.
Meine Mutter und mein Vater waren Lehrerin / Lehrer. Wir sind am 15. August 2019 nach Deutschland gekommen.
Meine Hobbys sind Bücher lesen und Volleyball spielen.
Ich habe 2 Brüder. Ich möchte Ärztin werden.
Dafür muss ich, aber gute Deutschkenntnisse haben um in der Schule gute Noten zu bekommen.
Ihre Stiftung unterstützt. Ich bedanke mich im Voraus.

Viele Grüße
F.

Liebe Pate, Liebe Patin,

Mein Name ist Omer. ich bin 9 Jahre alt. ich gehe in die 4 Klasse. In meiner freie Zeit gehe ich raus und Spiele Fußball. Ich gehe bald in einen Verein. Ich habe einen Bruder der ist 3 Jahre alt. Und ich habe eine Schwester und sie ist 8 Jahre alt.
Mein traum ist es Arzt zu werden. Das ich ein Arzt werde Brauche ich nachhilfe in Deutsch.

Brief an den Paten

Sehr geehrte/r Pate/-in,

mein Name ist Emre. Ich bin 16 Jahre alt. Ich gehe in die 11 Klasse. Ich möchte gern meine Hochschulreife absolvieren. In meiner Familie bin ich der erste, der versucht, das Abitur zu machen. Meine Eltern können mich deshalb beim Lernen kaum unterstützen. Mein Vater ist gerade in Krankenrente für 2 Jahre und verdient nicht viel. Meine Mutter macht einen Nebenjob, um die finanzielle Lage zu unterstützen. Ich gehe zum Studienkreis, um meine Noten zu verbessern und ins nächste Jahr versetzt zu werden.

Liebe Helfer von der Chancenstiftung,

ich heiße Enesa. Ich bin 9 Jahre alt. Meine Hobbys sind Schwimmen, Malen, Schreiben, Reiten, Tanzen und Spielen. Ich habe Probleme mit dem Lesen und Schreiben und mit Mathe. Es ist schwer für mich Sachen zu lesen oder zu schreiben. Ich verstehe manche Sachen nicht und dann brauche ich Hilfe, aber ich will auch Sachen alleine schaffen. Wenn ich mit der Schule fertig bin, möchte ich sehr gerne Ärztin werden. Das war immer mein Wunsch.
Liebe Grüße, Enesa

Liebe Spender für Nachhilfe

Mein Name ist Amin und ich bin in die 5. Klasse gekommen. Ich habe eine schlechte Note in Deutsch 4 und England 5. Die Schule war lange nicht offen. Ich möchte gern weiter lernen. Papa und Mama können mir nicht helfen. Ich möchte in Deutsch besser werden wenn ich besser spreche und lese kann ich Mathematik auch besser. Die Frau bei der Nachhilfe hat mir in den Ferien geholfen und so macht Spaß. Ich möchte gern zur Nachhilfe und mich verbessern. Danke

Hallo mein name ist malek.
Ich bin 11 Jahre alt.
Meine Hobbys sind Boxen Fußball und schwimmen.
seit der corona zeit habe ich sehr schwierigkeiten in vielen fächern. Ich hoffe ihr könt mir helfen. Liebe grüße euer malek!

Liebe Patin, lieber Pate,

mein Name ist Aljoscha und ich bin 8 Jahre alt. Ich gehe in die 3. Klasse. Mein Lieblingsfach ist Sport. In meiner Freizeit gehe ich trommeln, ~~Lesen~~ kleboren, mit Freunden spielen und außerdem zeichne ich gern und und experimentiere gern. Einer meiner großen Wünsche ist, einmal dort hin zu reisen, wo ich lebe. Geboren bin ich in Sibirien. Ich wohne abwechselnd bei meiner Mama und meinem Papa. Mama ist Studentin. Leider fällt mir Mathe sehr schwer. Darum gehe ich zur Nachhilfe und hoffe bald besser zu werden.

DIE CHANCENSTIFTUNG
Bildungspaten für Deutschland

»Für SAP ist Bildung ein zentrales Thema, denn auch wir sehen uns zunehmend vom Fachkräftemangel in Deutschland betroffen. Genau hier setzt die Chancenstiftung an – dieses Engagement wollen wir nach Kräften unterstützen!«

Luka Mucic, Finanzvorstand SAP

DIE CHANCENSTIFTUNG
Bildungspaten für Deutschland

Ravensburger

»Die Chancenstiftung unterstützt benachteiligte Kinder und Jugendliche mit einem intensiven individuellen Nachhilfeunterricht und leistet damit einen Beitrag zu mehr Bildungsgerechtigkeit. Dieses Engagement unterstützen wir, weil Bildung für ein selbstbestimmtes Leben und eine erfolgreiche Zukunft essentiell ist.«

Sabine Nadig, Charity Officer Ravensburger AG

DIE CHANCENSTIFTUNG
Bildungspaten für Deutschland

Über uns

Seit 2009 vergibt die Chancenstiftung bundesweit Bildungsstipendien an motivierte Kinder und Jugendliche.

Ein Jahr lang erhalten die jungen Menschen zweimal wöchentlich professionellen Nachhilfeunterricht, um ihre schulischen Leistungen zu verbessern und wichtige Zukunftskompetenzen zu erwerben.

Spendenkonto

IBAN: DE70 5019 0000 6600 9841 85
BIC: FFVBDEFF
Frankfurter Volksbank

Kontakt

+49 / 172 / 283 00 47
info@chancenstiftung.de

Die Chancenstiftung –
Bildungspaten für Deutschland
Am Bienenstock 14 B
60388 Frankfurt am Main

2017 Stiftung des Jahres AUSGEZEICHNET!
HESSEN
Initiative Transparente Zivilgesellschaft